

GENETIP

E CONVIDADOS



ETAPA MATRIZES

GENÉTICA COM IDENTIDADE

13 DE MAIO

QUARTA-FEIRA • 19H

CONVIDADOS



BRANGUS
DO SERTÃO



3 MARIAS
agronegócios



LEILOEIRA



TRANSMISSÃO



ASSESSORIA



FALE CONOSCO

BRANGUS HP



11 99228 1108

Ladislau Lancsarics Jr



11 99681 7578

Henrique Lancsarics

PARCEIROS



19 97131 1138

Adriano Oliveira



43 98801 2159

Tiago Maiola



51 99853 5144

Bruno Bangel



34 99157 0243

Patrick Pereira

FALE CONOSCO

CENTRAL LEILÕES



(18) 99671-4413
Bruna Oliveira



(18) 99802-2257
Eduardo Bizari



(18) 99623-0177
Felipe Amêndola



(18) 99702-7274
Heitor Carolino



(18) 99802-2241
Luiz Jacinto



(18) 99802-3290
Marcos Vasiliev



(18) 99708-4381
Matheus Baldini



(18) 99678-8366
Rafael Novaes



(18) 99611-4208
Tais Otoboni



(18) 99736-4281
Guilherme Furtado

FALE CONOSCO

TELLECHEA & BASTOS LEILÕES



(55) 99916-3332
Pedro Bastos



(55) 99953-4072
Leonardo Bertei



(55) 99914-1612
Willian Klein



(55) 99675-9531
Eduardo Osório



(55) 99696-2202
Gabriel Epaminondas



(51) 99535-5233
Anderson Silveira



(55) 99994-0737
Sergio Machado



(55) 99902-3500
Carolina Osorio



(55) 3412-2188
Escritório

FALE CONOSCO

CONVIDADOS

BRANGUS DO SERTÃO



(18) 99666-1956
Ruyter Silva Filho



(18) 99771-2113
Lucas Silva

3 MARIAS AGRONEGÓCIOS



(49) 9135-4852
Dorival Carlos Borga



(11) 99821-4479
Gerson Pereira

AGROPECUÁRIA BALLAROTTI



(45) 9930-2266
Rodrigo Ballarotti



(45) 9819-1471
Henrique Ballarotti

INFORMAÇÕES

PATERNIDADE DE PREENHEZ

Prenhez oriunda de monta natural será identificada após o nascimento, com o envio de coleta de pêlo do bezerro(a), para o laboratório responsável pela identificação por DNA.

FRETE

Frete Free para clientes GEN HP, que compraram entre os anos de 2021 a 2026, respeitando deslocamentos com acesso garantido à categoria de caminhões responsável pelo transporte. Frete Free para novos compradores, a partir de 2 lotes. Para lote individual, valor de acordo com a distância a percorrer entre Martinópolis/SP e o local de entrega.

FORMA DE PAGAMENTO

30 parcelas, sendo 10 duplas + 10 mensais

CONDIÇÃO ESPECIAL PARA PAGAMENTO À VISTA

10% de desconto - 1 lote

12% de desconto - 2 lotes

15% de desconto - 3 lotes ou mais valor

ÍNDICE DE MATRIZES

LOTE	VENDEDOR	TATUAGEM	PAI DA PRENHEZ
Lote 1	GEN HP	P198	ORION
Lote 2	GEN HP	P136	TIBERIUS
Lote 3	GEN HP	O040	SPARTACUS
Lote 4	GEN HP	054K	MONTA NATURAL
Lote 5	GEN HP	P098	TIBERIUS
Lote 6	GEN HP	Q362	EMPOWER
Lote 7	GEN HP	P204	PRISCUS
Lote 8	GEN HP	N042	ORION
Lote 9	GEN HP	P542	ORION
Lote 10	GEN HP	030L	L545
Lote 11	GEN HP	P628	ORION
Lote 12	GEN HP	P544	ORION
Lote 14	GEN HP	P332	SPARTACUS
Lote 15	GEN HP	N188	CASTUS
Lote 16	GEN HP	156L	L545
Lote 17	B. DO SERTÃO	4124	ROBUSTO
Lote 18	B. DO SERTÃO	4122	ROBUSTO
Lote 19	B. DO SERTÃO	3010	ROBUSTO
Lote 20	B. DO SERTÃO	3065	ORION
Lote 21	B. DO SERTÃO	3564	ROBUSTO
Lote 22	B. DO SERTÃO	3693	ORION
Lote 23	B. DO SERTÃO	3280	ORION
Lote 24	B. DO SERTÃO	3615	ORION
Lote 25	B. DO SERTÃO	832	ROBUSTO
Lote 26	B. DO SERTÃO	3074	ROBUSTO
Lote 27	B. DO SERTÃO	3038	MONET
Lote 28	B. DO SERTÃO	3040	ROBUSTO
Lote 29	B. DO SERTÃO	3538	ROBUSTO
Lote 30	3 MARIAS	IA 16	COÑATAZO
Lote 31	3 MARIAS	IA 56	ARASUNU
Lote 32	BALLAROTTI	319	SUHNS FINAL CUT

P198

ANAMÉLIA FIV P198 | NASC: 11/09/2021



BEZIER | FILMES

LOTE 01

GR SWIFT 209W3

JC MR CLASSIC 314H

SUHN'S FOUNDATION 331Z28

ANAMELIA FIV 248H

SUHN'S MISS BT 331S43

ANAMÉLIA A122 TE

GENOTIPAGEM		GENSYS NATURA SETEMBRO 2025										AVALIAÇÃO DE CARÇAÇO MARÇO 2024								
PEL	CH	PN		DESMAMA			FINAL			CARÇAÇO				AOL	AOL/100	RATIO	MAR	EGS	EGS/100	PICANHA
		DEP	% AC	ÍND	% AC	ÍND	% AC	ÍND	% AC	ÍND	% AC									
ED/ED	Pc/Pc	1.15	99	0.84	5.07	29	0.84	5.05	25	0.84	-3.99	78	0.83	55,42	13,01	0,45	2,83	2,41	0,57	-

BRANGUS +																									
PND	PDD	PDM	PSD	PED	AOL	EGSD	EP8SD	GIMSD	PCTD	PCQD	CCD	OGD													
DEPG %	DEPG %	DEPG %	DEPG %	DEPG %	DEPG %	DEPG %	DEPG %	DEPG %	DEPG %	DEPG %	DEPG %	DEPG %													
0,97	91	-0,86	72	-0,88	81	2,61	26	-0,2	71	-2,44	97	-0,22	99	-0,28	94	-0,17	97	-0,16	74	0,46	52	0,66	77	0,04	52

PAI DA PRENHEZ

CONSISTÊNCIA GENÉTICA

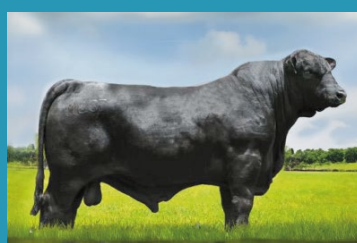

ORION

MERLIN
Irmão inteiro

ANAMÉLIA 248H
Mãe

P136

ANAMELIA P136 | NASC: 06/09/2021



BEZIER | FILMES

LOTE 02

RANCHO 1256 T/E

RANCHO BRG 144 CURANDERO TE

ANAMÉLIA FIV 189K

ANAMÉLIA FIV 102H

ANAMÉLIA E350

ANAMÉLIA TE K522

GENOTIPAGEM		GENSYS NATURA SETEMBRO 2025									AVALIAÇÃO DE CARÇAÇA MARÇO 2024									
PEL	CH	PN		DESMAMA			FINAL			CARÇAÇA			AOL	AOL/100	RATIO	MAR	EGS	EGS/100	PICANHA	
		DEP	%	AC	ÍND	%	AC	ÍND	%	AC	ÍND	%								AC
ED/ED	Pc/Pc	-0,20	37	0,86	2,45	40	0,85	4,59	27	0,83	9,62	4	0,82	72,11	18,26	0,49	3,48	3,89	0,99	-

BRANGUS +																									
PND	PDD	PDM		PSD		PED		AOL		EGSD		EP8SD		GIMSD		PCTD		PCQD		CCD		OGD			
DEPG	%	DEPG	%	DEPG	%	DEPG	%	DEPG	%	DEPG	%	DEPG	%	DEPG	%	DEPG	%	DEPG	%	DEPG	%	DEPG	%		
0,58	78	2,06	19	-0,89	84	7,23	14	-0,03	61	1,76	11	-0,06	74	-0,38	94	0,14	12	0,48	28	2,27	34	0,08	66	-0,09	50

PAI DA PRENHEZ

CONSISTÊNCIA GENÉTICA



TIBERIUS



PANTHEON
Irmão materno



102H
Mãe

O040

ANAMÉLIA FIV O040 | NASC: 25/08/2020



BEZIER | FILMIES

LOTE 03

RANCHO 2922

CORRALERO 2307 CHALTEN R.E.LEE

RANCHO BRG 144 CURANDERO TE

ANAMÉLIA FIV 090H

RANCHO 1604

MS BRINKS DEPUTY 98J3

GENOTIPAGEM		GENSYS NATURA SETEMBRO 2025										AVALIAÇÃO DE CARÇA MARÇO 2024								
PEL	CH	PN		DESMAMA			FINAL			CARÇA				AOL	AOL/100	RATIO	MAR	EGS	EGS/100	PICANHA
ED/ED	Pc/Pc	DEP	% AC	ÍND	% AC	ÍND	% AC	ÍND	% AC	ÍND	% AC	AOL	AOL/100	RATIO	MAR	EGS	EGS/100	PICANHA		
		0,41	79	0,83	12,96	7	0,81	13,72	3	0,80	12,18	1	0,79	83,19	12,09	0,58	3,75	4,36	0,63	-

BRANGUS +																									
PND		PDD		PDM		PSD		PED		AOL		EGSD		EP8SD		GIMSD		PCTD		PCQD		CCD		OGD	
DEPG	%	DEPG	%	DEPG	%	DEPG	%	DEPG	%	DEPG	%	DEPG	%	DEPG	%	DEPG	%	DEPG	%	DEPG	%	DEPG	%	DEPG	%
0,01	52	5,62	2	0,23	41	14,36	2	-0,39	83	0,87	30	-0,04	65	-0,15	74	-0,13	86	1,34	2	8,18	2	-0,69	41	-0,08	51

PAI DA PRENHEZ

CONSISTÊNCIA GENÉTICA



SPARTACUS



CURAPAY
Pai



LANIN
Avô

054K

ANAMÉLIA FIV 054K | NASC: 27/07/2016



BEZIER | FILMES

LOTE 04

RBR REVELATION 193/U

EBANO 4045 GLADIADOR TE

GUARDIAN Y7993 R.OSCAR TE

ANAMÉLIA B050 TE

GUARDIANA Y5050

BRANGUS DA N.P. N2791

GENOTIPAGEM		GENSYS NATURA SETEMBRO 2025										AVALIAÇÃO DE CARÇAÇA MARÇO 2024								
PEL	CH	PN			ULTRASSOM			FINAL			CARÇAÇA			AOL	AOL/100	RATIO	MAR	EGS	EGS/100	PICANHA
		DEP	%	AC	ÍND	%	AC	ÍND	%	AC	ÍND	%	AC							
-	-	-0,38	24	0,62	6,19	13	0,62	4,66	27	0,60	5,40	21	0,48	-	-	-	-	-	-	-

BRANGUS +																									
PND		PDD		PDM		PSD		PED		AOL		EGSD		EP8SD		GIMSD		PCTD		PCQD		CCD		OGD	
DEPG	%	DEPG	%	DEPG	%	DEPG	%	DEPG	%	DEPG	%	DEPG	%	DEPG	%	DEPG	%	DEPG	%	DEPG	%	DEPG	%	DEPG	%
0,04	52	-2,18	93	1,46	11	-0,87	58	0,48	12	-0,78	76	0,02	42	-0,18	85	-0,1	89	-0,06	63	-0,1	61	-0,07	59	-0,05	48

PAI DA PRENHEZ

CONSISTÊNCIA GENÉTICA



MONTA NATURAL



032L
Irma própria da doadora



094J
Irmã materna de doadora

P098

ANAMELIA P098 | NASC: 03/09/2021



BEZIER | FILMES

LOTE 05

RANCHO 1256 T/E

ANAMÉLIA TE B059 MAXIMUS

ANAMÉLIA M411

ANAMÉLIA 146K

ANAMÉLIA FIV 094J

ANAMÉLIA 030G

GENOTIPAGEM		GENSYS NATURA SETEMBRO 2025										AVALIAÇÃO DE CARÇA MARÇO 2024									
PEL	CH	PN			DESMAMA			FINAL			CARÇA				AOL	AOL/100	RATIO	MAR	EGS	EGS/100	PICANHA
ED/E+	H/Pc	DEP	%	AC	ÍND	%	AC	ÍND	%	AC	ÍND	%	AC	ÍND	%	AC					
		0.64	89	0.84	1.45	44	0.82	-1.27	58	0.81	-5.48	85	0.81	55,04	15,50	0,46	1,90	4,22	1,19	-	

BRANGUS +																									
PND	PDD	PDM		PSD		PED		AOL		EGSD		EP8SD		GIMSD		PCTD		PCQD		CCD		OGD			
DEPG	%	DEPG	%	DEPG	%	DEPG	%	DEPG	%	DEPG	%	DEPG	%	DEPG	%	DEPG	%	DEPG	%	DEPG	%	DEPG	%		
1,15	91	1,35	29	-0,26	62	-6,74	94	-0,48	88	-1,14	85	-0,07	78	0,01	44	-0,17	92	-0,25	80	-0,97	75	-0,95	28	0,57	72

PAI DA PRENHEZ

CONSISTÊNCIA GENÉTICA



TIBERIUS



CASTUS
Pai



SPARTACUS
Avô materno

Q362

ANAMÉLIA Q362 | NASC: 10/11/2022



BEZIER | FILMES

LOTE 06

EBANO 5303 ÑATITO

RANCHO 1256 T/E

RANCHO 1810 YUNQUE T/E

ANAMÉLIA 254L

RANCHO 1263 T/E

ANAMÉLIA FIV 268H

GENOTIPAGEM		GENSYS NATURA SETEMBRO 2025										AVALIAÇÃO DE CARÇAÇO MARÇO 2024										
PEL	CH	PN			ULTRASSOM			FINAL			CARÇAÇO				AOL	AOL/100	RATIO	MAR	EGS	EGS/100	PICANHA	
		DEP	%	AC	ÍND	%	AC	ÍND	%	AC	ÍND	%	AC	ÍND	%	AC						
-	-	-0,25	33	0,54	7,88	11	0,54	-	-	-	-	-	-	89,72	19,09	0,54	3,89	6,15	1,31	-	-	

BRANGUS +																								
PND	PDD	PDM		PSD		PED		AOL		EGSD		EP8SD		GIMSD		PCTD		PCQD		CCD		OGD		
DEPG	%	DEPG	%	DEPG	%	DEPG	%	DEPG	%	DEPG	%	DEPG	%	DEPG	%	DEPG	%	DEPG	%	DEPG	%	DEPG	%	
0,21	63	2,89	11	0,41	34	-1,02	64	0,4	26	0,09	53	0,03	32	0,25	14	-0,1	80	0,01	62	0	64	-	-	-

PAI DA PRENHEZ

CONSISTÊNCIA GENÉTICA



EMPOWER



SHOW BUL
Pai



FRANCESCO
Avô materno

P204

ANAMÉLIA P204 | NASC: 11/09/2021



BEZIER | FILMES

LOTE 07

RANCHO 1256 T/E

REP. MÚLTIPLOS

ANAMÉLIA M411

ANAMÉLIA 368H

ANAMÉLIA FIV 094J

ANAMÉLIA FIV C252

GENOTIPAGEM		GENSYS NATURA SETEMBRO 2025									AVALIAÇÃO DE CARÇA MARÇO 2024									
PEL	CH	PN		DESMAMA			FINAL			CARÇA			AOL	AOL/100	RATIO	MAR	EGS	EGS/100	PICANHA	
		DEP	%	AC	ÍND	%	AC	ÍND	%	AC	ÍND	%								AC
ED/ED	Pc/Pc	0.79	93	0.80	-3.55	67	0.77	-6.33	80	0.76	-11.74	99	0.75	71,17	15,89	0,48	3,81	4,19	0,94	-

BRANGUS +																									
PND	PDD	PDM		PSD		PED		AOL		EGSD		EP8SD		GIMSD		PCTD		PCQD		CCD		OGD			
DEPG	%	DEPG	%	DEPG	%	DEPG	%	DEPG	%	DEPG	%	DEPG	%	DEPG	%	DEPG	%	DEPG	%	DEPG	%	DEPG	%		
1,38	94	-0,73	68	-0,59	75	-7,17	95	-0,73	95	0,65	36	-0,22	99	-0,48	98	-0,13	86	-0,32	83	-2,25	87	-0,89	31	1,45	83

PAI DA PRENHEZ

CONSISTÊNCIA GENÉTICA



PRISCUS



CASTUS
Pai



GLADIADOR
Bisavô materno

N042

ANAMÉLIA FIV N042 | NASC: 20/08/2019



BEZIER | FILMES

LOTE 08

COWBOY OF BRINKS

CCR SLEEP EASY 9L2

SUNDANCE OF BRINKS

ANAMÉLIA FIV 678G

MISS BB NEW PERFORMER

ANAMÉLIA B050 TE

GENOTIPAGEM		GENSYS NATURA SETEMBRO 2025										AVALIAÇÃO DE CARÇAÇO MARÇO 2024									
PEL	CH	PN		DESMAMA				FINAL				CARÇAÇO			AOL	AOL/100	RATIO	MAR	EGS	EGS/100	PICANHA
		DEP	%	AC	ÍND	%	AC	ÍND	%	AC	ÍND	%	AC								
ED/ED	H/Pc	-0,04	48	0,85	-5,79	76	0,84	-0,11	51	0,84	-0,76	57	0,82	66,95	15,79	0,48	3,93	3,37	0,79	-	

BRANGUS +																									
PND		PDD		PDM		PSD		PED		AOL		EGSD		EP8SD		GIMSD		PCTD		PCQD		CCD		OGD	
DEPG	%	DEPG	%	DEPG	%	DEPG	%	DEPG	%	DEPG	%	DEPG	%	DEPG	%	DEPG	%	DEPG	%	DEPG	%	DEPG	%	DEPG	%
-0,36	29	-2,08	92	-0,68	77	0,45	44	-0,21	72	0,62	29	-0,05	85	-0,2	88	0,12	12	-0,02	59	-0,44	66	0,23	68	0,57	72

PAI DA PRENHEZ

CONSISTÊNCIA GENÉTICA



ORION



SUNDANCE
Pai



SLEEP EASY
Avô materno

P542

ANAMÉLIA FIV P542 | NASC: 08/12/2021



BEZIER | FILMES

LOTE 09

VF-OAKS ONLINE 918Y3

ANAMÉLIA TE L545

SUHN'S BUSINESS LINE 30D26

ANAMÉLIA FIV 644G

SUHN'S MISS NORTH STAR 30A

ANAMÉLIA A122 TE

GENOTIPAGEM		GENSYS NATURA SETEMBRO 2025										AVALIAÇÃO DE CARÇAÇO MARÇO 2024								
PEL	CH	PN		DESMAMA			FINAL			CARÇAÇO				AOL	AOL/100	RATIO	MAR	EGS	EGS/100	PICANHA
		DEP	%	AC	ÍND	%	AC	ÍND	%	AC	ÍND	%	AC							
ED/ED	Pc/Pc	-0,52	17	0,83	10,71	11	0,83	10,20	8	0,82	7,93	11	0,81	76,19	16,56	0,56	3,35	3,98	0,87	-

BRANGUS +																									
PND	PDD	PDM		PSD		PED		AOL		EGSD		EP8SD		GIMSD		PCTD		PCQD		CCD		OGD			
DEPG	%	DEPG	%	DEPG	%	DEPG	%	DEPG	%	DEPG	%	DEPG	%	DEPG	%	DEPG	%	DEPG	%	DEPG	%	DEPG	%		
-0,55	20	0,07	47	-1,58	92	4,12	18	0,5	10	0,1	47	-0,09	93	-0,29	95	0,26	2	0,38	25	2,58	23	1,06	81	-0,23	38

PAI DA PRENHEZ

CONSISTÊNCIA GENÉTICA



ORION



R062
Irmã materna da doadora



ARES
Irmão materno

030L

ANAMÉLIA 030L | NASC: 08/08/2017



BEZIER | FILMES

LOTE 10

MORRIS AONIKENK 272 GLADIADOR TE

REP. MLTIPILOS / 38 /

SULTANA SUMAJ 566 COMODORO

ANAMÉLIA 370H

POZO 3847 COMODORO

ANAMÉLIA B160

GENOTIPAGEM		GENSYS NATURA SETEMBRO 2025										AVALIAÇÃO DE CARÇAÇA MARÇO 2024									
PEL	CH	PN			DESM			FINAL			CARÇAÇA				AOL	AOL/100	RATIO	MAR	EGS	EGS/100	PICANHA
		DEP	%	AC	ÍND	%	AC	ÍND	%	AC	ÍND	%	AC								
ED/E+	H/Pc	0.08	57	0.80	9.81	13	0.79	8.59	12	0.78	9.99	3	0.72	58,98	14,67	0,47	3,05	5,74	1,43	-	

BRANGUS +																									
PND	PDD	PDM		PSD		PED		AOL		EGSD		EP8SD		GIMSD		PCTD		PCQD		CCD		OGD			
DEPG	%	DEPG	%	DEPG	%	DEPG	%	DEPG	%	DEPG	%	DEPG	%	DEPG	%	DEPG	%	DEPG	%	DEPG	%	DEPG	%		
-1,94	2	-1,57	82	0,92	17	5,7	21	-0,23	75	1,37	19	0,18	2	0,35	8	-0,03	58	0,96	7	5,66	7	-0,32	55	-0,35	35

PAI DA PRENHEZ

CONSISTÊNCIA GENÉTICA



L545



SULTÂN
Pai



SUMAJ
Avô paterno

P628

ANAMÉLIA P628 | NASC: 13/05/2022



BEZIER | FILMES

LOTE 11

MC NUFF SAID 889T50

RANCHO 1256 T/E

BWCC BIG TOWN 192B16

ANAMÉLIA FIV 294K

BWCC MS REVELATION 192W8

ANAMÉLIA B050 TE

GENOTIPAGEM		GENSYS NATURA SETEMBRO 2025										AVALIAÇÃO DE CARÇAÇO MARÇO 2024									
PEL	CH	PN			DESMAMA			FINAL			CARÇAÇO				AOL	AOL/100	RATIO	MAR	EGS	EGS/100	PICANHA
		DEP	%	AC	ÍND	%	AC	ÍND	%	AC	ÍND	%	AC								
-	-	-0,32	28	0,56	9,20	15	0,48	4,97	25	0,48	-2,55	71	0,43	64,93	16,87	0,43	4,25	2,67	0,69	-	

BRANGUS +																									
PND	PDD	PDM		PSD		PED		AOL		EGSD		EP8SD		GIMSD		PCTD		PCQD		CCD		OGD			
DEPG	%	DEPG	%	DEPG	%	DEPG	%	DEPG	%	DEPG	%	DEPG	%	DEPG	%	DEPG	%	DEPG	%	DEPG	%	DEPG	%		
0,57	79	2,96	8	1,45	11	0,21	39	0,18	32	0,73	26	-0,08	91	-0,18	85	-0,11	90	0,13	45	0,35	54	-0,41	49	-0,24	37

PAI DA PRENHEZ

CONSISTÊNCIA GENÉTICA



ORION



BIG TOWN
Pai



294K
Mãe

P544

ANAMÉLIA FIV P544 | NASC: 08/12/2021



BEZIER | FILMES

LOTE 12

ALEGRIA 1299V MALAJUNTA

GUARDIAN ESPERANZA Y7765

ALEGRIA 505-B MALAJUNTA T/E

ANAMÉLIA FIV 034G

RANCHO 168 T/E

ANAMÉLIA A122 TE

GENOTIPAGEM		GENSYS NATURA SETEMBRO 2025									AVALIAÇÃO DE CARÇAÇO MARÇO 2024									
PEL	CH	PN			DESMAMA			FINAL			CARÇAÇO			AOL	AOL/100	RATIO	MAR	EGS	EGS/100	PICANHA
		DEP	%	AC	ÍND	%	AC	ÍND	%	AC	ÍND	%	AC							
ED/ED	Pc/Pc	-0,17	38	0,83	4,12	32	0,82	3,69	31	0,82	-0,72	56	0,81	78,68	16,60	0,41	3,87	3,31	0,70	-

BRANGUS +																									
PND	PDD	PDM		PSD		PED		AOL		EGSD		EP8SD		GIMSD		PCTD		PCQD		CCD		OGD			
DEPG	%	DEPG	%	DEPG	%	DEPG	%	DEPG	%	DEPG	%	DEPG	%	DEPG	%	DEPG	%	DEPG	%	DEPG	%	DEPG	%		
0,3	66	-2,4	94	-1,05	84	-0,32	52	0,33	20	-1,08	83	0,04	32	0,2	19	0,06	25	-0,07	65	-0,04	60	0,1	62	-0,1	44

PAI DA PRENHEZ

CONSISTÊNCIA GENÉTICA



ORION



MALAJUNTA
Pai

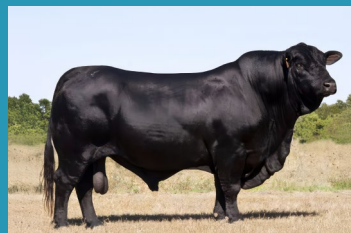

GLADIADOR
Bisavô materno

P332

ANAMÉLIA FIV P332 | NASC: 19/10/2021



BÉZIER | FILMES

LOTE 14

TRANSFORMER OF BRINKS 784E6

GALL JULIAN ÑATITO TE 76

JC MR CLASSIC 314H

ANAMÉLIA FIV 150L

RKS PATRIOTIC EXPECTATION

MS BRINKS TE PLEDGE 535L11

GENOTIPAGEM		GENSYS NATURA SETEMBRO 2025										AVALIAÇÃO DE CARÇA MARÇO 2024								
PEL	CH	PN		DESMAMA			FINAL			CARÇA				AOL	AOL/100	RATIO	MAR	EGS	EGS/100	PICANHA
		DEP	% AC	ÍND	% AC	ÍND	% AC	ÍND	% AC	ÍND	% AC									
ED/ED	Pc/Pc	0,38	77	0,83	3,80	34	0,81	4,05	31	0,80	-2,39	68	0,79	84,23	17,55	0,54	3,79	4,25	0,88	-

BRANGUS +																									
PND	PDD	PDM		PSD		PED		AOL		EGSD		EP8SD		GIMSD		PCTD		PCQD		CCD		OGD			
DEPG	%	DEPG	%	DEPG	%	DEPG	%	DEPG	%	DEPG	%	DEPG	%	DEPG	%	DEPG	%	DEPG	%	DEPG	%	DEPG	%		
0,09	57	1,7	24	-2,67	99	2,74	39	0,76	9	-0,95	82	-0,08	83	0,09	31	-0,06	67	0,21	46	1,2	48	-0,34	54	-0,42	30

PAI DA PRENHEZ

CONSISTÊNCIA GENÉTICA



SPARTACUS



SOBERANO
Pai



150L
Mãe

N188

ANAMÉLIA FIV N188 | NASC: 14/09/2019



BEZIER | FILMES

LOTE 15

MC NUFF SAID 889T50

JC MR CLASSIC 314H

BWCC BIG TOWN 192B16

ANAMÉLIA E350

BWCC MS REVELATION 192W8

ANAMÉLIA FIV C246

GENOTIPAGEM		GENSYS NATURA SETEMBRO 2025										AVALIAÇÃO DE CARÇAÇO MARÇO 2024								
PEL	CH	PN		DESMAMA			FINAL			CARÇAÇO				AOL	AOL/100	RATIO	MAR	EGS	EGS/100	PICANHA
		DEP	%	AC	ÍND	%	AC	ÍND	%	AC	ÍND	%	AC							
-	-	-0,35	26	0,60	4,13	32	0,55	3,69	31	0,54	5,04	21	0,54	-	-	-	-	-	-	-

BRANGUS +																								
PND	PDD	PDM		PSD		PED		AOL		EGSD		EP8SD		GIMSD		PCTD		PCQD		CCD		OGD		
DEPG	%	DEPG	%	DEPG	%	DEPG	%	DEPG	%	DEPG	%	DEPG	%	DEPG	%	DEPG	%	DEPG	%	DEPG	%	DEPG	%	
0,49	76	3,78	4	-0,63	75	2,92	24	0,22	29	0,98	20	0	59	-0,04	60	0,02	45	0,37	25	1,62	35	-	-	-

PAI DA PRENHEZ

CONSISTÊNCIA GENÉTICA



CASTUS



VERUS
Irmão materno



N194
Irmã própria da doadora

156L

ANAMÉLIA 156L | NASC: 25/08/2017



BEZIER | FILMES

LOTE 16

EBANO 4045 GLADIADOR TE

ANAMÉLIA TE L543

ANAMÉLIA TE B059 MAXIMUS

ANAMÉLIA 002G

ANAMÉLIA TE K522

ANAMÉLIA TE A142

GENOTIPAGEM		GENSYS NATURA SETEMBRO 2025										AVALIAÇÃO DE CARÇAÇA MARÇO 2024								
PEL	CH	PN		ULTRASSOM			FINAL			CARÇAÇA				AOL	AOL/100	RATIO	MAR	EGS	EGS/100	PICANHA
		DEP	% AC	ÍND	% AC	ÍND	% AC	ÍND	% AC	ÍND	% AC									
-	-	0.16	63	0.64	-1.61	63	0.64	0.36	49	0.58	-0.07	61	0.48	43,74	13,58	0,37	2,73	2,68	0,83	-

BRANGUS +																									
PND	PDD	PDM		PSD		PED		AOL		EGSD		EP8SD		GIMSD		PCTD		PCQD		CCD		OGD			
DEPG	%	DEPG	%	DEPG	%	DEPG	%	DEPG	%	DEPG	%	DEPG	%	DEPG	%	DEPG	%	DEPG	%	DEPG	%	DEPG	%		
-0,39	32	-0,05	55	-0,3	63	1,21	49	-0,25	76	-1,84	95	-0,06	74	-0,35	93	-0,14	89	-0,32	83	-0,98	75	-0,24	57	0,02	55

PAI DA PRENHEZ

CONSISTÊNCIA GENÉTICA



L545



SPARTACUS
Pai



BRINKS BRIGHTSIDE
Bisavô materno

BS4124

BS4124 | NASC: 14/10/2023



BRANGUS
DO SERTÃO



BEZIER | FILMES

LOTE 17

MC CROSSOVER 834Y

ANAMÉLIA TE L545

MC CROSSOVER 924B12

ANAMÉLIA 036K

RBM MS JETHRO 924U2

ANAMÉLIA FIV 686G

GENOTIPAGEM		GENSYS NATURA SETEMBRO 2025									AVALIAÇÃO DE CARCAÇA ABRIL 2026										
PEL	CH	ADAPTAÇÃO			DESMAMA			FINAL			CARCAÇA				AOL	AOL/100	RATIO	MAR	EGS	EGS/100	PICANHA
		ÍND	%	DECA	ÍND	%	DECA	ÍND	%	DECA	ÍND	%	DECA								
ED/ED	Pc/Pc	7,39	21	3	8,63	21	3	6,3	24	3	0,38	49	5	74,74	13,61	0,46	2,16	6,59	1,2	9,41	

PAI DA PRENHEZ



ROBUSTO

CONSISTÊNCIA GENÉTICA



CROSSOVER
Pai



L545
Avô materno

BS4122

BS4122 | NASC: 13/10/2023



BRANGUS
DO SERTÃO



BEZIER | FILMES

LOTE 18

NEVER SURRENDER OF SALACOA

ANAMÉLIA 063L

GULF COAST 23F5

ANAMÉLIA O520

MS SALACOA NEW ERA 23Z51

ANAMELIA FIV 410H

GENOTIPAGEM		GENSYS NATURA SETEMBRO 2025									AVALIAÇÃO DE CARCAÇA ABRIL 2026									
PEL	CH	ADAPTAÇÃO			DESMAMA			FINAL			CARCAÇA			AOL	AOL/100	RATIO	MAR	EGS	EGS/100	PICANHA
		ÍND	%	DECA	ÍND	%	DECA	ÍND	%	DECA	ÍND	%	DECA							
ED/ED	Pc/Pc	1,62	43	5	11,49	14	2	10,64	12	2	8,74	12	2	81,88	15,14	0,47	4,43	7,87	1,45	12,72

PAI DA PRENHEZ



ROBUSTO

CONSISTÊNCIA GENÉTICA



GULF COAST
Pai



SULTÂN
Avô materno

BS3010

BS3010 | NASC: 15/09/2019



BRANGUS
DO SERTÃO



BEZIER | FILMES

LOTE 19

CORRALERO 8435 CURUPAY

REP. MÚLTIPLOS / 38 /

ANAMÉLIA FIV 095I

BRANGUS DO SERTÃO BS727

ANAMÉLIA FIV D290

REBANHO 469 / 12B /

GENOTIPAGEM		GENSYS NATURA SETEMBRO 2025									AVALIAÇÃO DE CARCAÇA ABRIL 2026									
PEL	CH	ADAPTAÇÃO			DESMAMA			FINAL			CARCAÇA			AOL	AOL/100	RATIO	MAR	EGS	EGS/100	PICANHA
		ÍND	%	DECA	ÍND	%	DECA	ÍND	%	DECA	ÍND	%	DECA							
ED/ED	Pc/Pc	1,52	44	5	3,04	39	4	7,03	22	3	13,13	4	1	83,05	14,29	0,5	3,84	10,82	1,86	16,48

PAI DA PRENHEZ

CONSISTÊNCIA GENÉTICA



ROBUSTO



PRISCUS
Pai



LONQUIMAY
Avô paterno

BS3065

BS3065 | NASC: 30/03/2019



BRANGUS
DO SERTÃO



BEZIER | FILMES

LOTE 20

CORRALERO 8435 CURUPAY

REP. MÚLTIPLOS / 38 /

ANAMÉLIA FIV 095I

BRANGUS DO SERTÃO BS266

ANAMÉLIA FIV D290

REBANHO 469 / 12B /

GENOTIPAGEM		GENSYS NATURA SETEMBRO 2025									AVALIAÇÃO DE CARCAÇA ABRIL 2026										
PEL	CH	ADAPTAÇÃO			DESMAMA			FINAL			CARCAÇA				AOL	AOL/100	RATIO	MAR	EGS	EGS/100	PICANHA
		ÍND	%	DECA	ÍND	%	DECA	ÍND	%	DECA	ÍND	%	DECA								
ED/ED	Pc/Pc	-2,36	60	6	-1,49	56	6	4,39	32	4	12,24	5	1	86,14	14,67	0,53	3,79	10,71	1,83	25,41	

PAI DA PRENHEZ

CONSISTÊNCIA GENÉTICA



ORION



PRISCUS
Pai



LONQUIMAY
Avô paterno

BS3564

BS3564 | NASC: 24/09/2021



BRANGUS
DO SERTÃO



BEZIER | FILMES

LOTE 21

CORRALERO 8435 CURUPAY

REP. MÚTIPLIS / 38 /

ANAMÉLIA FIV 0951

BRANGUS DO SERTÃO BS1938

ANAMÉLIA FIV D290

REBANHO 469 / 38 /

GENOTIPAGEM		GENSYS NATURA SETEMBRO 2025										AVALIAÇÃO DE CARCAÇA ABRIL 2026								
PEL	CH	ADAPTAÇÃO			DESMAMA			FINAL			CARCAÇA			AOL	AOL/100	RATIO	MAR	EGS	EGS/100	PICANHA
		ÍND	%	DECA	ÍND	%	DECA	ÍND	%	DECA	ÍND	%	DECA							
ED/ED	Pc/Pc	-3,53	66	7	-1,17	55	6	5,18	29	3	11,88	6	1	86,43	14,75	0,5	4,47	10,38	1,77	17,42

PAI DA PRENHEZ

CONSISTÊNCIA GENÉTICA



ROBUSTO



PRISCUS
Pai



LONQUIMAY
Avô paterno

BS3693

BS3693 | NASC: 22/12/2021



BRANGUS DO SERTÃO



BEZIER | FILMES

LOTE 22

CORRALERO 8435 CURUPAY

REP. MÚTIPLIOS / 38 /

ANAMÉLIA FIV 0951

BRANGUS DO SERTÃO BS235

ANAMÉLIA FIV D290

REBANHO 469 / 12 /

GENOTIPAGEM		GENSYS NATURA SETEMBRO 2025									AVALIAÇÃO DE CARCAÇA ABRIL 2026										
PEL	CH	ADAPTAÇÃO			DESMAMA			FINAL			CARCAÇA				AOL	AOL/100	RATIO	MAR	EGS	EGS/100	PICANHA
		ÍND	%	DECA	ÍND	%	DECA	ÍND	%	DECA	ÍND	%	DECA								
ED/ED	Pc/Pc	-2,6	62	7	8,75	14	2	1,56	43	-3,58	8,61	13	2	81,24	14,35	0,47	3,85	8,94	1,58	15,16	

PAI DA PRENHEZ

CONSISTÊNCIA GENÉTICA



ORION



PRISCUS
Pai



LONQUIMAY
Avô paterno

BS3280

BS3280 | NASC: 20/11/2020



BRANGUS
DO SERTÃO



BEZIER | FILMES

LOTE 23

EBANO 2867 ÑATITO

REP. MÚTIPLIS / 38 /

LOSNONOS 81 FOREMAN

BRANGUS DO SERTÃO BS015

RANCHO 591 T/E

REBANHO 469 / 12 /

GENOTIPAGEM		GENSYS NATURA SETEMBRO 2025									AVALIAÇÃO DE CARÇAÇA ABRIL 2026									
PEL	CH	ADAPTAÇÃO			DESMAMA			FINAL			CARÇAÇA			AOL	AOL/100	RATIO	MAR	EGS	EGS/100	PICANHA
		ÍND	%	DECA	ÍND	%	DECA	ÍND	%	DECA	ÍND	%	DECA							
ED/ED	Pc/Pc	2,1	41	5	-1,54	57	6	-6,69	78	8	-3,28	68	7	76,51	14,74	0,46	4,42	8	1,54	9,43

PAI DA PRENHEZ

CONSISTÊNCIA GENÉTICA



ORION



FOREMAN
Pai



ARANDU
Avô paterno

BS3615

BS3615 | NASC: 15/11/2021



BRANGUS
DO SERTÃO



BEZIER | FILMES

LOTE 24

CORRALERO 8435 CURUPAY

REP. MÚLTIPLOS / 38 /

ANAMÉLIA FIV 0951

BRANGUS DO SERTÃO BS1957

ANAMÉLIA FIV D290

REBANHO 469 / 38 /

GENOTIPAGEM		GENSYS NATURA SETEMBRO 2025										AVALIAÇÃO DE CARÇAÇA ABRIL 2026									
PEL	CH	ADAPTAÇÃO			DESMAMA			FINAL			CARÇAÇA				AOL	AOL/100	RATIO	MAR	EGS	EGS/100	PICANHA
		ÍND	%	DECA	ÍND	%	DECA	ÍND	%	DECA	ÍND	%	DECA								
ED/ED	Pc/Pc	-1,6	58	6	-1,35	56	6	5,31	28	3	11,69	6	1	93,68	15,33	0,49	4,76	12,24	2	24	

PAI DA PRENHEZ

CONSISTÊNCIA GENÉTICA



ORION



PRISCUS
Pai



LONQUIMAY
Avô paterno

BS832

BS832 | NASC: 23/10/2017



BRANGUS
DO SERTÃO



BÉZIER | FILMES

LOTE 25

RANCHO BRG 144 CURANDERO

REP. MÚTIPLIS / 38 /

CORRALERO 10271 CURUPAY

BRANGUS DO SERTÃO BS178

CORRALERO F-10 B SIDE 2022

REBANHO 469 / 12 /

GENOTIPAGEM		GENSYS NATURA SETEMBRO 2025									AVALIAÇÃO DE CARCAÇA ABRIL 2026										
PEL	CH	ADAPTAÇÃO			DESMAMA			FINAL			CARCAÇA				AOL	AOL/100	RATIO	MAR	EGS	EGS/100	PICANHA
		ÍND	%	DECA	ÍND	%	DECA	ÍND	%	DECA	ÍND	%	DECA								
ED/ED	Pc/Pc	3.61	35	4	-2.08	59	6	-0.22	52	6	3.77	31	4	92,08	13,15	0,57	4,74	9,88	1,41	18,83	

PAI DA PRENHEZ

CONSISTÊNCIA GENÉTICA



ROBUSTO



ARAUCANO
Pai



CURUPAY
Avô paterno

BS3074

BS3074 | NASC: 04/11/2019



BRANGUS
DO SERTÃO



BEZIER | FILMES

LOTE 26

CORRALERO 8435 CURUPAY

REP. MÚTIPLIS / 38 /

ANAMÉLIA FIV 0951

BRANGUS DO SERTÃO BS232

ANAMÉLIA FIV D290

REBANHO 469 / 12 /

GENOTIPAGEM		GENSYS NATURA SETEMBRO 2025									AVALIAÇÃO DE CARCAÇA ABRIL 2026										
PEL	CH	ADAPTAÇÃO			DESMAMA			FINAL			CARCAÇA				AOL	AOL/100	RATIO	MAR	EGS	EGS/100	PICANHA
		ÍND	%	DECA	ÍND	%	DECA	ÍND	%	DECA	ÍND	%	DECA								
ED/ED	Pc/Pc	-1	55	6	1,27	46	5	6,14	25	3	13,49	4	1	90,92	14,25	0,5	3,9	13,18	2,07	19,29	

PAI DA PRENHEZ



ROBUSTO

CONSISTÊNCIA GENÉTICA



PRISCUS
Pai



LONQUIMAY
Avô paterno

BS3038

BS3038 | NASC: 20/09/2019



BEZIER | FILMES

LOTE 27

CORRALERO 8435 CURUPAY

REP. MÚTIPLIS / 38 /

ANAMÉLIA FIV 0951

BRANGUS DO SERTÃO BS166

ANAMÉLIA FIV D290

REBANHO 469 / 12 /

GENOTIPAGEM		GENSYS NATURA SETEMBRO 2025									AVALIAÇÃO DE CARCAÇA ABRIL 2026									
PEL	CH	ADAPTAÇÃO			DESMAMA			FINAL			CARCAÇA			AOL	AOL/100	RATIO	MAR	EGS	EGS/100	PICANHA
		ÍND	%	DECA	ÍND	%	DECA	ÍND	%	DECA	ÍND	%	DECA							
ED/ED	Pc/Pc	-1,24	56	6	2,96	40	4	6,19	25	3	11,35	7	1	70,95	13,89	0,46	3,74	9,4	1,84	11,36

PAI DA PRENHEZ

CONSISTÊNCIA GENÉTICA



MONET



PRISCUS
Pai



LONQUIMAY
Avô paterno

BS3040

BS3040 | NASC: 20/09/2019



BRANGUS
DO SERTÃO



BEZIER | FILMES

LOTE 28

CORRALERO 8435 CURUPAY

REP. MÚTIPLIS / 38 /

ANAMÉLIA FIV 095I

BRANGUS DO SERTÃO BS429

ANAMÉLIA FIV D290

REBANHO 469 / 12B /

GENOTIPAGEM		GENSYS NATURA SETEMBRO 2025									AVALIAÇÃO DE CARCAÇA ABRIL 2026										
PEL	CH	ADAPTAÇÃO			DESMAMA			FINAL			CARCAÇA				AOL	AOL/100	RATIO	MAR	EGS	EGS/100	PICANHA
		ÍND	%	DECA	ÍND	%	DECA	ÍND	%	DECA	ÍND	%	DECA								
ED/ED	HPC	-1,80	59	6	-0,11	51	6	6,00	26	3	11,87	6	1	99,73	14,17	0,52	4,61	14,18	2,01	25,44	

PAI DA PRENHEZ

CONSISTÊNCIA GENÉTICA



ROBUSTO



PRISCUS
Pai



LONQUIMAY
Avô paterno

BS3538

BS4122 | NASC: 13/10/2023



BRANGUS DO SERTÃO



BEZIER | FILMES

LOTE 29

CORRALERO 8435 CURUPAY

CORRALERO 10271 CURUPAY

ANAMÉLIA FIV 0951

BRANGUS DO SERTÃO BS823

ANAMÉLIA FIV D290

BRANGUS DO SERTÃO BS046

GENOTIPAGEM		GENSYS NATURA SETEMBRO 2025									AVALIAÇÃO DE CARCAÇA ABRIL 2026									
PEL	CH	ADAPTAÇÃO			DESMAMA			FINAL			CARCAÇA			AOL	AOL/100	RATIO	MAR	EGS	EGS/100	PICANHA
		ÍND	%	DECA	ÍND	%	DECA	ÍND	%	DECA	ÍND	%	DECA							
ED/ED	Pc/Pc	-2.09	60	6	-4.91	69	7	2.19	41	5	10.45	8	1	77,05	14,9	0,5	4,31	6,42	1,24	10,82

PAI DA PRENHEZ

CONSISTÊNCIA GENÉTICA



ROBUSTO



PRISCUS
Pai



CURUPAY
Avô materno

IA 16

3 MARIAS ASTRIKA IA16 | NASC: 30/09/2022



3 MARIAS
agronegócios



LOTE 30

MC ELEGIDO 924W6 - 924W6

RANCHO 1256 T/E

OLHOS DAGUA 4G 8011TE PROFETA

RINCON TE1212 FRANCESCO

OLHOS DÁGUA 5G 6779 ´DÁLIA

RINCON LOTUS TE539 DEL SARANDY

GENOTIPAGEM		PROMEBO 2026										AVALIAÇÃO DE CARÇAÇO MARÇO 2024								
PEL	CH	PN	GND DIRETO		GND DIRETO		GND MATERNO		CD		DESMAMA		AOL	AOL/100	RATIO	MAR	EGS	EGS/100	PICANHA	
ED/ED	Pc/Pc	DEP	%	DEP	%	DEP	%	DEP	%	DEP	%	DEP	%							
-	-	-	-	-	-	-	-	-	-	-	-	-	-	100,04	12,71	0,6	3,79	15,62	1,98	38,43

BRANGUS +																									
PND	PDD		PDM		PSD		PED		AOL		EGSD		EP8SD		GIMSD		PCTD		PCQD		CCD		OGD		
DEPG	%	DEPG	%	DEPG	%	DEPG	%	DEPG	%	DEPG	%	DEPG	%	DEPG	%	DEPG	%	DEPG	%	DEPG	%	DEPG	%	DEPG	%
-0,25	38	-2,55	92	1,41	7	-2,52	75	-0,29	79	-0,11	59	-0,11	90	0,02	42	-0,14	88	-0,07	68	-0,17	66	0,52	77	0,13	60

PAI DA PRENHEZ

CONSISTÊNCIA GENÉTICA



COÑATAZO

PROFETA
Pai

FRANCESCO
Avô materno

IA 56

3 MARIAS DAPHNE IA56 | NASC: 03/05/2025



3 MARIAS
agronegócios



LOTE 31

CORRALERO 8435 CURUPAY

GAP NINJA F825 / 38

LOS NONOS 2087

3 MARIAS AMERICAM TE04

RANCHO 1928 T/E

RINCON TE1212 FRANCESCO

GENOTIPAGEM		PROMEBO 2026										AVALIAÇÃO DE CARÇA MARÇO 2024								
PEL	CH	PN		GND DIRETO		GND DIRETO		GND MATERNO		CD		DESMAMA		AOL	AOL/100	RATIO	MAR	EGS	EGS/100	PICANHA
		DEP	%	DEP	%	DEP	%	DEP	%	DEP	%	INDD	%							
ED/ED	Pc/Pc	0,66	76	-0,47	67	-0,47	67	-0,29	48	0,23	14	3,44	47	63,65	18,45	0,51	3,21	5,68	1,65	9,47

BRANGUS +																									
PND		PDD		PDM		PSD		PED		AOL		EGSD		EP8SD		GIMSD		PCTD		PCQD		CCD		OGD	
DEPG	%	DEPG	%	DEPG	%	DEPG	%	DEPG	%	DEPG	%	DEPG	%	DEPG	%	DEPG	%	DEPG	%	DEPG	%	DEPG	%	DEPG	%
1,69	97	0,42	45	-0,01	51	0,98	51	0,45	22	0,29	47	0,09	11	0,32	10	0,04	34	0,04	60	0,23	61	0,28	73	-0,15	47

PAI DA PRENHEZ

CONSISTÊNCIA GENÉTICA



ARASANU

DONATTO
Pai

FRANCESCO
Bisavô materno

319

BALLAROTTI 319 | NASC: 12/08/2024



BEZIER | FILMES

LOTE 32

HOLLYWOOD OF SALACOA 23A53

OLHOS DAGUA 4G 8011TE PROFETA

T3 BROADWAY 30E

BALLAROTTI 180

MS SALACOA ATLANTA 30B5

BALLAROTTI 062

PAI DA PRENHEZ

CONSISTÊNCIA GENÉTICA



SUHNS FINAL CUT



BROADWAY
Pai



PROFETA
Avô materno

LEGENDA

GENOTIPAGEM

ED/ED	Animal homozigoto preto (sempre transmitirá pelagem preta).
ED/e	Heterozigoto preto (pode transmitir preto ou vermelho).
E+/e	Portador do alelo vermelho, com chance de transmitir a pelagem vermelha.
PcPc	Animal mocho homozigoto (sem chifres, transmite 100% de mocho).
HPc	Gene da Polledness (mocho). Quando aparece junto com ED/ED ou ED/e, indica que o animal também é portador do gene para ausência de chifres.

GENSYS

PN	Peso ao nascer (kg).
DESM	Peso à desmama (kg).
CARCAÇA	Índice de características de carcaça (desenvolvimento muscular e rendimento).
ÍNDICE	Valor genético padronizado.
%AC	Acurácia da DEP (confiabilidade da estimativa).
AOL	Área de olho de lombo (cm ²).
AOL/100	AOL ajustada por 100 kg de peso.
RAT	Rendimento de área total de lombo.
MAR	Marmoreio (nível de gordura intramuscular).
EGS	Espessura de gordura subcutânea.
EGS/100	Espessura de gordura ajustada por 100 kg de peso.
PIC	Percentual de intramuscular de carcaça.

BRANGUS +

DEPG	Diferença Esperada na Progênie Aprimorada pela Genômica
AC	Acurácia BIF da DEPG
%	Percentil de classificação do animal em relação a população avaliada, referentes ao touro:

LEGENDA

Peso Nascimento (PN) DEP expressa em kg que prediz a capacidade de um reprodutor gerar mais ou menos peso ao nascer em sua progênie.

Peso a Desmama Direto (PDD) Capacidade de um animal transmitir a seus filhos o potencial de ganho de peso do nascimento à desmama, retirando o efeito da amamentação da mãe (efeito materno).

Peso a Desmama Materno (PDM) Também expressa em kg, é um indicador da capacidade do touro transmitir às suas filhas genes relacionados à habilidade materna, especialmente na produção de leite, resultando em efeito sobre o PD de seus netos.

Peso ao Sobreano (PS) DEP expressa em kg que prediz a capacidade de um reprodutor produzir mais ou menos peso de sua progênie entre 18 e 24 meses de idade, em relação à média de toda a população de animais avaliados pelo Brangus+.

Perímetro Escrotal (PE) Uma medida fácil de ser efetuada ao sobreano e está relacionada à fertilidade, além de apresentar uma herdabilidade de média a alta magnitude.

Área de Olho de Lombo (AOL) Permite prever a capacidade de um reprodutor transmitir mais ou menos área do olho delombo (AOL) à sua descendência, em relação à média de toda a população de animais avaliados pelo Brangus+.

Espessura de Gordura Subcutânea (EGS) A DEP da EGS indica a capacidade de um reprodutor produzir animais com mais ou menos acabamento de carcaça, em relação à média de toda a população de animais avaliados pelo Brangus+.

Espessura de Gordura na Picanha (EGP8) Indica a capacidade de um reprodutor produzir animais com mais ou menos acabamento de carcaça, em relação à média de toda a população de animais avaliados pelo Brangus+.

Gordura Intramuscular (GIM) Serve para prever a quantidade de gordura intramuscular depositada na carcaça.

Peso dos cortes comerciais do traseiro (PCT) É calculado utilizando uma equação de predição que leva em conta o peso vivo do animal no momento do ultrassom ao sobreano, a AOL e a EGS (Yokoo et al., 2024).

Peso de Carcaça Quente (PCQ) é calculado utilizando uma equação de predição que leva em conta o peso vivo do animal no momento do ultrassom ao sobreano, a AOL e a EGS, descrita no trabalho de Yokoo et al., 2024.

BRANGUS | P

ESTRATÉGIA DE COMUNICAÇÃO

BEZIER | FILMES

CONCEITO

atos marketing e performance

PROJETO GRÁFICO

VTR collares